

Récupérer un carnet d'adresses

Lorsque vous changez d'ordinateur, vous avez besoin de récupérer le carnet d'adresses qui figurait sur votre ancien PC.

Deux méthodes de récupération sont possibles.

1 – Méthode automatique

1.1 - Sur l'ancien PC :

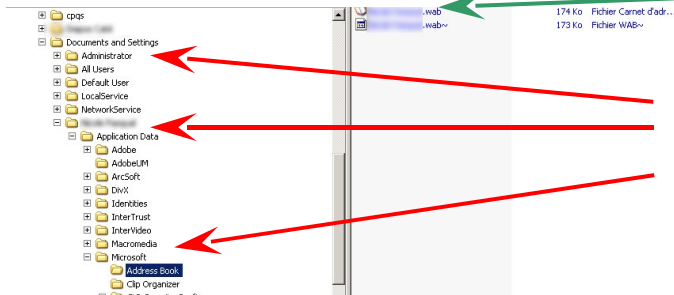

Recherchez le carnet d'adresses, généralement dans le dossier :
c:\Documents and Settings\
Utilisateur\Application Data\
Microsoft\Address Book\Utilisateur.wab
« utilisateur » = nom d'utilisateur sur le PC

Si vous ne trouvez pas ce fichier, faites une recherche sur tout le disque C pour trouver les fichiers avec l'extension WAB.

* Recopiez le fichier trouvé sur un support externe : USB, disquette, CD, ...

1.2 - Sur le nouveau PC :

ouvrir « Outlook Express »
puis ouvrir le carnet
d'Adresses.

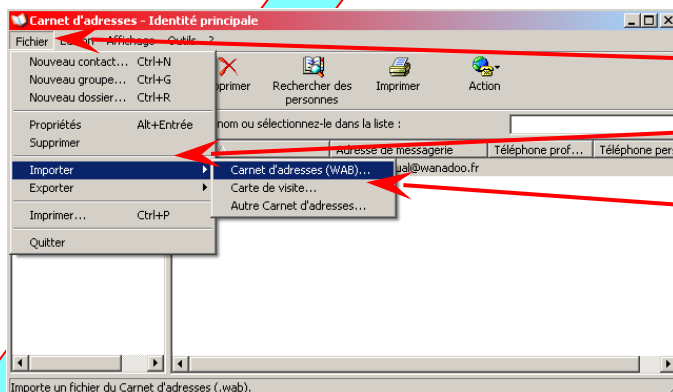
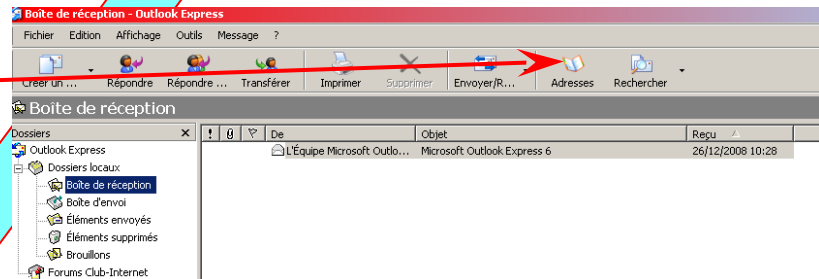

Dans le carnet d'adresses, cliquer sur
Fichier,

Importer,

Carnet d'adresses (WAB)

« Naviguer »
pour retrouver le carnet copié sur le support
externe (USB, CD, ...)

Cliquer sur « Ouvrir ».

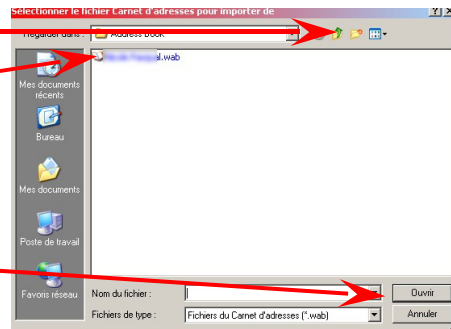

Les adresses sont automatiquement importées dans le nouveau carnet d'adresses et un message de fin est affiché :

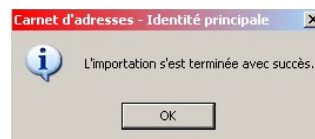

2 – Méthode manuelle

2.1 – Sur l'ancien PC :

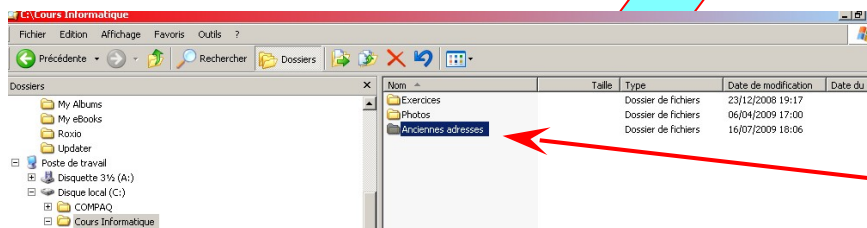

Ouvrez l'Explorateur
Windows.

Créez un dossier
« Anciennes adresses »,
à l'endroit qui vous
convient.

Réduisez la fenêtre pour qu'elle
occupe ½ écran
Ouvrez « Outlook Express » et le
carnet d'adresses.
Affichez côte à côte le carnet
d'adresses et le dossier de
l'Explorateur Windows.

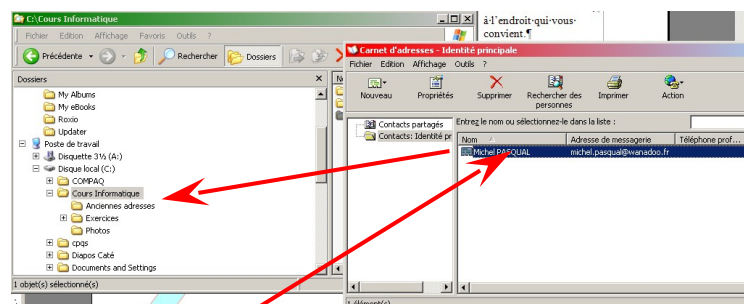

Avec la souris, faites glisser les adresses du carnet vers le dossier créé.
Copiez le dossier vers un support externe (USB, CD, ...)

2.2 -Sur le nouveau PC :

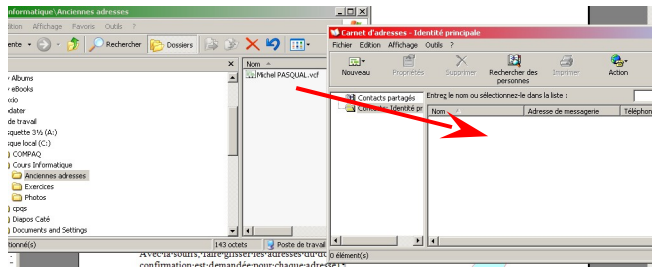

Ouvrez l'Explorateur Windows,
Ouvrez « Outlook Express » et le carnet
d'adresses.
Affichez côte à côte le carnet d'adresses
et le dossier du support externe.

Avec la souris, faites glisser les adresses du dossier vers le nouveau carnet d'adresses (une confirmation est demandée pour chaque adresse).

Remarque : vous pouvez sélectionner plusieurs adresses à la fois (ou toutes les adresses). Une confirmation vous sera tout de même demandée pour chaque adresse transférée.